

Koning Willem-Alexanderlaan 29 € 1.100.000,- k.k.

HOOFDDORP



Dit is letterlijk spullen pakken en verhuizen maar...!

Deze lichte, moderne en duurzame 2-onder-1 kap woning is gelegen op de grens van de populaire en zeer gewilde woonwijken Tudorpark & Nassaupark.

Deze fraaie half vrijstaande woning is zeer luxe afgewerkt, energiezuinig en volledig gasloos. De woning is gebouwd in 2020 en voorzien van energielabel A.

De sfeervolle & karakteristieke Engelse bouwstijl beschikt over een hoge nok, ramen met roede-verdeling en sierschoorsteen. Het huis is voorzien luxe keuken met uitgebreide apparatuur, moderne badkamer en royale L-vormige woonkamer met Cinewall. Daarnaast beschikt de woning over 3 royale slaapkamers op de 1e verdieping en een riante open zolder verdieping met ideale separate wasruimte waar eventueel een extra slaapkamer gerealiseerd kan worden.

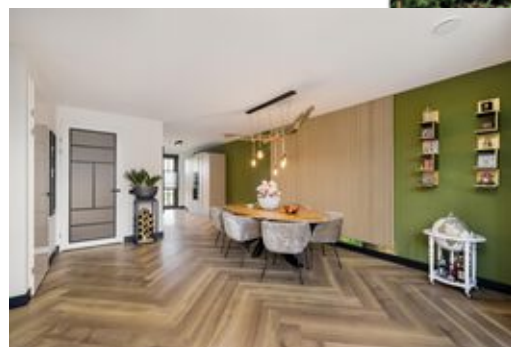

Koning Willem-Alexanderlaan 29

Kantoor



Overspaern, jarenlange ervaring

Wij zijn een jong, enthousiast makelaarskantoor en kennen onze regio als geen ander. We hebben jarenlange ervaring en blijven dagelijks en direct op de hoogte van de ins en outs van de woningmarkt. Bij Overspaern Makelaardij denken we met u mee en we rusten niet voor we uw droomhuis gevonden hebben.

Overspaern Makelaardij bv

Frieslandlaan 1, 2036 NE Haarlem
tel 023 5 366 366 - fax 023 5 403 763
e-mail info@overspaern.nl

Koning Willem-Alexanderlaan 29

Indeling



De woning staat op een royaal perceel van ca. 328m². Er is een zonnige achter- en zijtuin met overkapping en houten schuur. Aan de voorzijde van de woning is een fijne voortuin en oprit voor ca. 2 auto's. Vanaf de voorzijde is de ideale berging bereikbaar.

De woning wordt verwarmd door middel van een bodem-warmtepomp en er liggen 16 zonnepanelen op het dak.

De Koning Willem-Alexanderlaan is gelegen in een zeer kindvriendelijke, maar ook centraal gelegen woonwijk. Op loopafstand van winkelcentrum Toolenburg, diverse speelgelegenheden, (basis)scholen en sportverenigingen.

De woning is daarnaast zeer centraal gelegen t.o.v. uitvalswegen richting Amsterdam, Haarlem, Schiphol, Den Haag & Leiden.

Kortom: Een fantastisch duurzame, volledige geïsoleerde en luxe afgewerkte 2-onder-1 kap woning in zeer gewilde en kindvriendelijke woonwijk!

Indeling

Begane grond:

Voortuin met vorstvrije waterkraan, zijtuin met oprit voor 1-2 auto's en middels openslaande deuren toegang tot de ideale berging met elektra.

Via de zij entree kom je in de zeer ruime hal met garderobe, meterkast (met glasvezel), technische ruimte met bodem-warmtepomp & boiler en er is een modern separaat toilet met fonteintje.

De royale en zeer lichte L-vormige woonkamer is voorzien van vloerverwarming met fraaie PVC vloer, Cinewall met elektrische haard, ideale trapkast en openslaande deuren naar de achtertuin.

Luxe keuken aan de voorzijde welke is voorzien van diverse inbouwapparatuur (Siemens Black Edition Line), te weten: inductiekookplaat met geïntegreerde afzuiging, combi stoomoven, combi oven/magnetron, vaatwasser, Quooker, royale koelkast en vriezer.

Vanuit de keuken is er middels openslaande deuren toegang tot de voortuin met vrij uitzicht over waterpartij. Royale en fraai aangelegde achtertuin op het zonnige westen, waar je heerlijk de gehele dag van de zon kunt genieten. Er is een zij-entree om de tuin te bereiken en in de tuin bevindt zich een fraaie dubbele veranda met houten schuur en elektra punten.

In de tuin bevinden zich tevens een vorstvrije kraan en diverse lichtpunten.

1e verdieping:

Ruime overloop met toegang tot alle ruimtes.

Ruime slaapkamer aan de voorzijde met vrij uitzicht, PVC vloerafwerking en ideale inloopkast.

Tweede ruime slaapkamer aan de achterzijde gelegen en eveneens voorzien van fraaie PVC vloer en ideale inloopkast.

3e slaap-/werkkamer aan de achterzijde gesitueerd.

Moderne en luxe badkamer welke is voorzien van ligbad, inloopdouche, wastafelmeubel met dubbele kraan, toilet en vloerverwarming. Het sanitair in de badkamer is van Villeroy&Boch en de kranen van Hans Grohe.

De gehele verdieping is voorzien van vloerverwarming.

2e verdieping

Royale zolderkamer met mogelijkheid tot het realiseren van een extra slaapkamer. Kan ook ideaal dienen als riante ouderslaapkamer met mogelijkheid tot realiseren

Koning Willem-Alexanderlaan 29

Indeling

De verdieping heeft een fijne lichtinval door 3 dakramen en er is een nokhoogte van ca. 4 meter (!).
Achter de knieschotten is veel bergruimte gerealiseerd. Op deze verdieping is zeker een technische ruimte gerealiseerd waar zich de WTW-installatie (warmte-terug-win), wasmachine-/droger installatie en pantry is gesitueerd.

Bijzonderheden:

- Royale en karakteristieke halfvrijstaande woning in zeer kindvriendelijke woonwijk.
- Uitstekend geïsoleerd, gasloze woning en Energielabel A.
- De gehele woning is voorzien van vloerverwarming op begane grond en 1e verdieping en geheel voorzien van fraaie PVC vloerafwerking.
- Het huis is voorzien van 16 zonnepanelen.
- De woning is voorzien van HR++(+) glas, vloerisolatie, muurisolatie en dakisolatie.
- Alle kamers zijn voorzien van aparte thermostaat en dus apart in te regelen naar warmtebehoefte.
- Zeer luxe keuken met diverse inbouwapparatuur en moderne badkamer.
- Riant perceel van ca. 328m² gelegen op het zonnige noord-westen, de tuin heeft de gehele dag zon.
- Alle muren in de woning zijn voorzien van hoogwaardige afwerking.
- Vier slaapkamers met de mogelijkheid tot het realiseren van een 5e slaapkamer.
- 2 slaapkamers op de 1e verdieping voorzien van ruime inloopkast.
- Oprit met plaats voor 2 auto's.
- Inpandige berging voor fietsen direct aan de oprit en fraaie dubbele veranda met schuur in de achtertuin.
- Zeer centraal gelegen t.o.v. (basis)scholen, sportverenigingen, winkels, recreatiegebieden, speelgelegenheden en openbaar vervoer.
- Uitvalswegen richting Amsterdam, Haarlem, Schiphol en Den Haag zijn snel en eenvoudig te bereiken.
- Oplevering in overleg, kan spoedig.

Koning Willem-Alexanderlaan 29

Kenmerken

Woning

Woonoppervlakte :	168 m ²
Inhoud:	583 m ³
Perceeloppervlakte:	328 m ²
Ligging:	aan rustige weg, in woonwijk, vrij uitzicht
Aantal woonlagen:	3

Onderhoud

Onderhoud binnen:	goed tot uitstekend
Onderhoud buiten:	goed tot uitstekend

Dak

Dak type:	samengesteld dak
Dak materiaal:	pannen

Verwarming

Soorten verwarming:	vloerverwarming geheel, warmtepomp, warmte terugwininstallatie
CV ketel:	
Soorten warm water:	elektrische boiler eigendom

Voorzieningen

Voorziening:	mechanische ventilatie, dakraam, tv kabel, glasvezel
Schuur / Berging:	kabel, airconditioning
Garage:	ja

Tuin

Tuin type:	achtertuin, voortuin, zijtuin
Tuin kwaliteit:	verzorgd
Hoofdtuin:	achtertuin
Hoofdtuin oppervlakte:	134 m ²
Hoofdtuin positie:	west

Kamers

Aantal kamers:	6
Aantal slaapkamers:	4

Koning Willem-Alexanderlaan 29

Foto's



Martijn Vonck Photography

Koning Willem-Alexanderlaan 29

Foto's



Koning Willem-Alexanderlaan 29

Foto's



Koning Willem-Alexanderlaan 29

Foto's



Koning Willem-Alexanderlaan 29

Foto's



Koning Willem-Alexanderlaan 29

Foto's

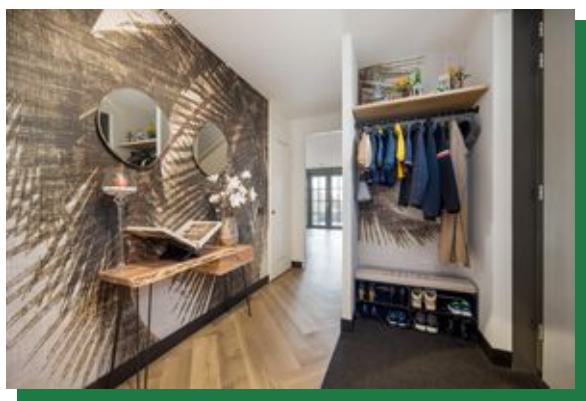
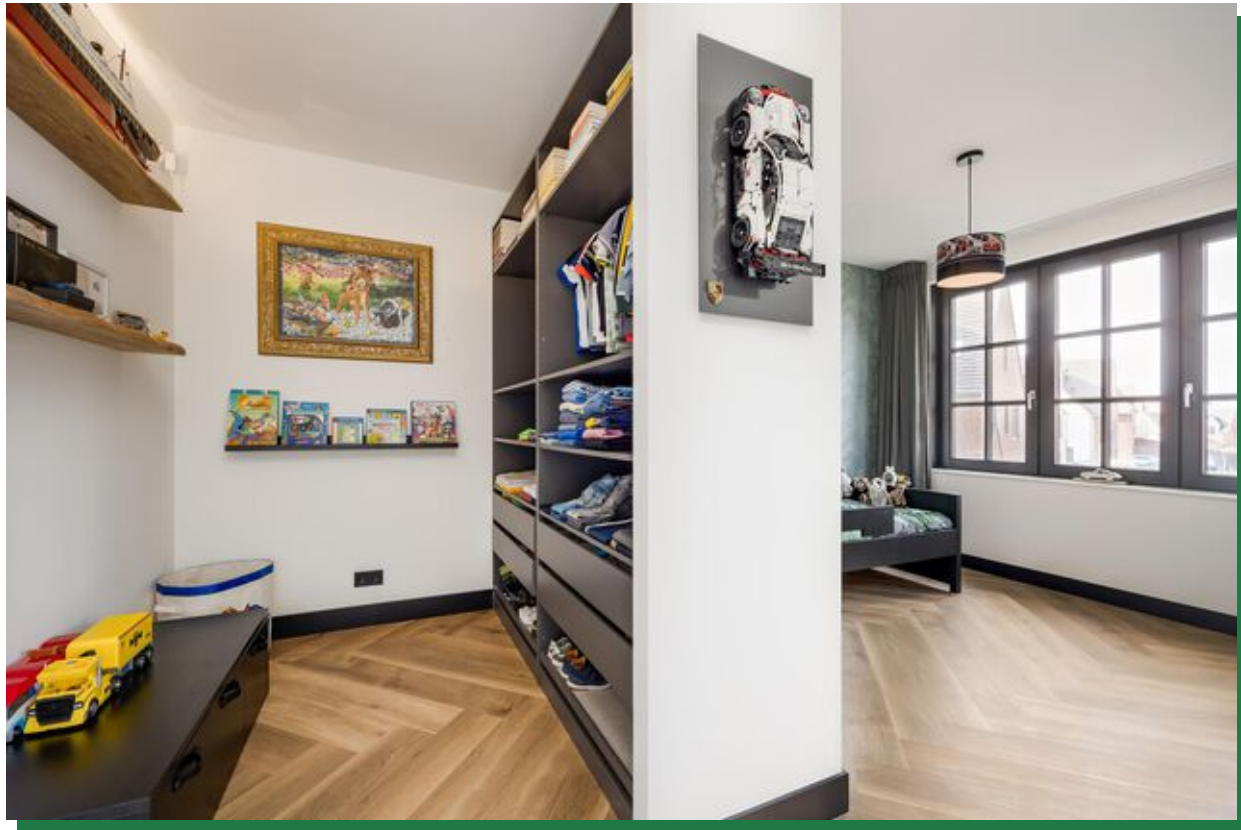

Koning Willem-Alexanderlaan 29

Foto's



Koning Willem-Alexanderlaan 29

Foto's

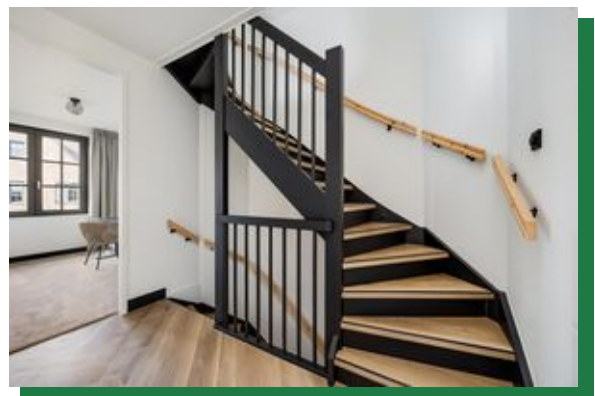
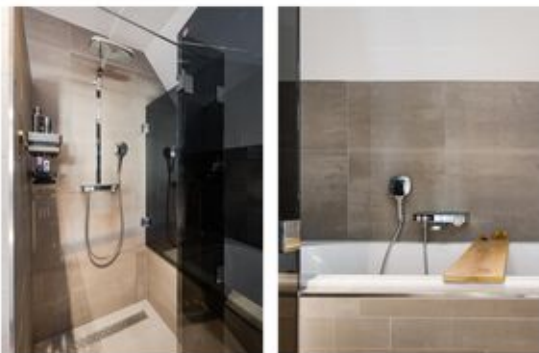
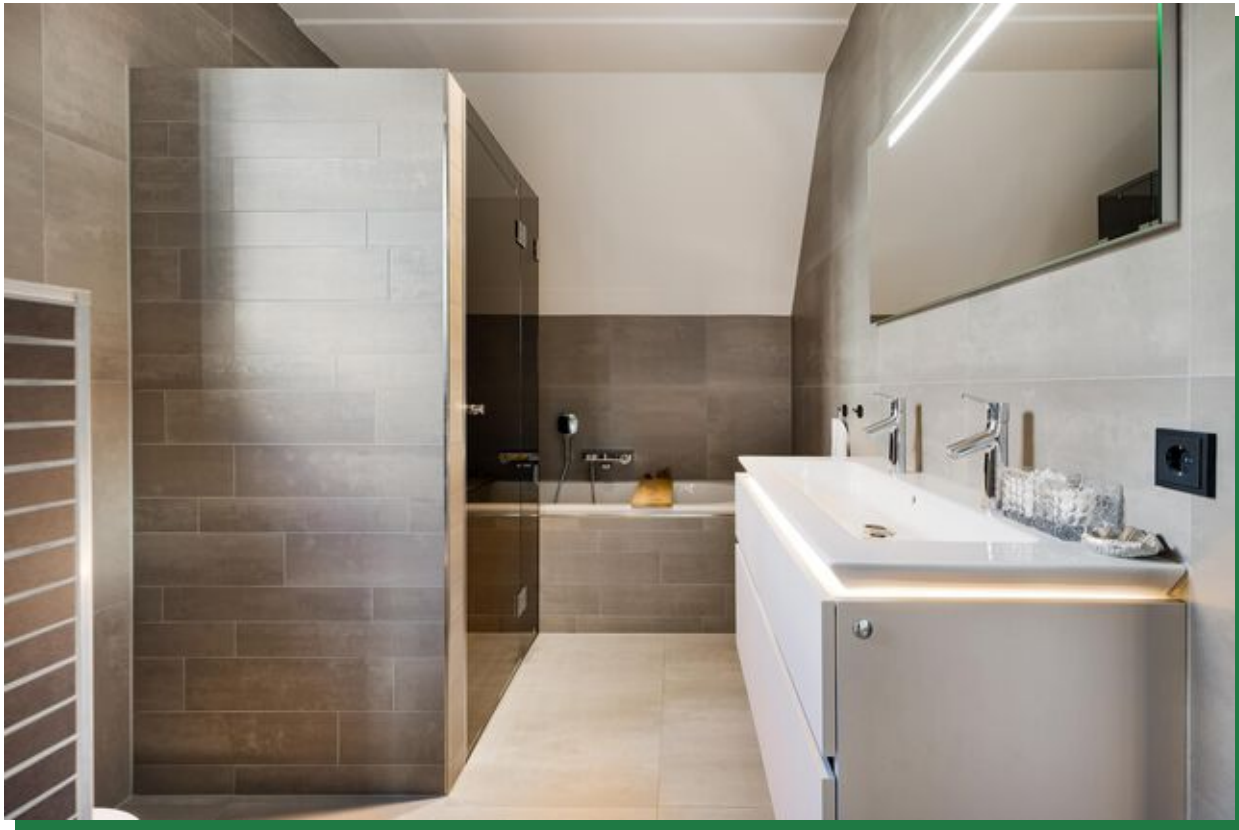

Koning Willem-Alexanderlaan 29

Foto's



Koning Willem-Alexanderlaan 29

Foto's



Koning Willem-Alexanderlaan 29

Locatiegegevens

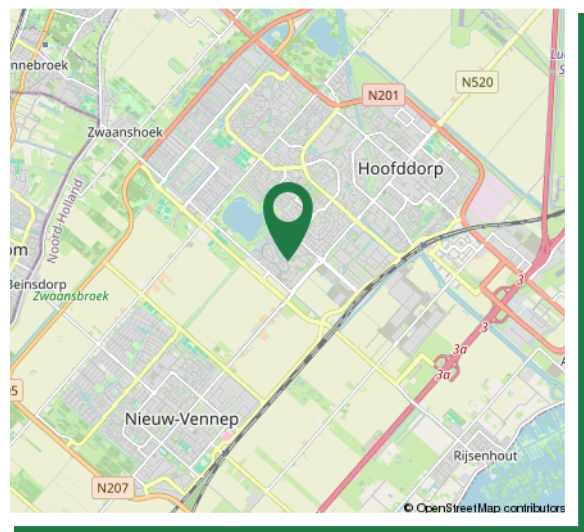
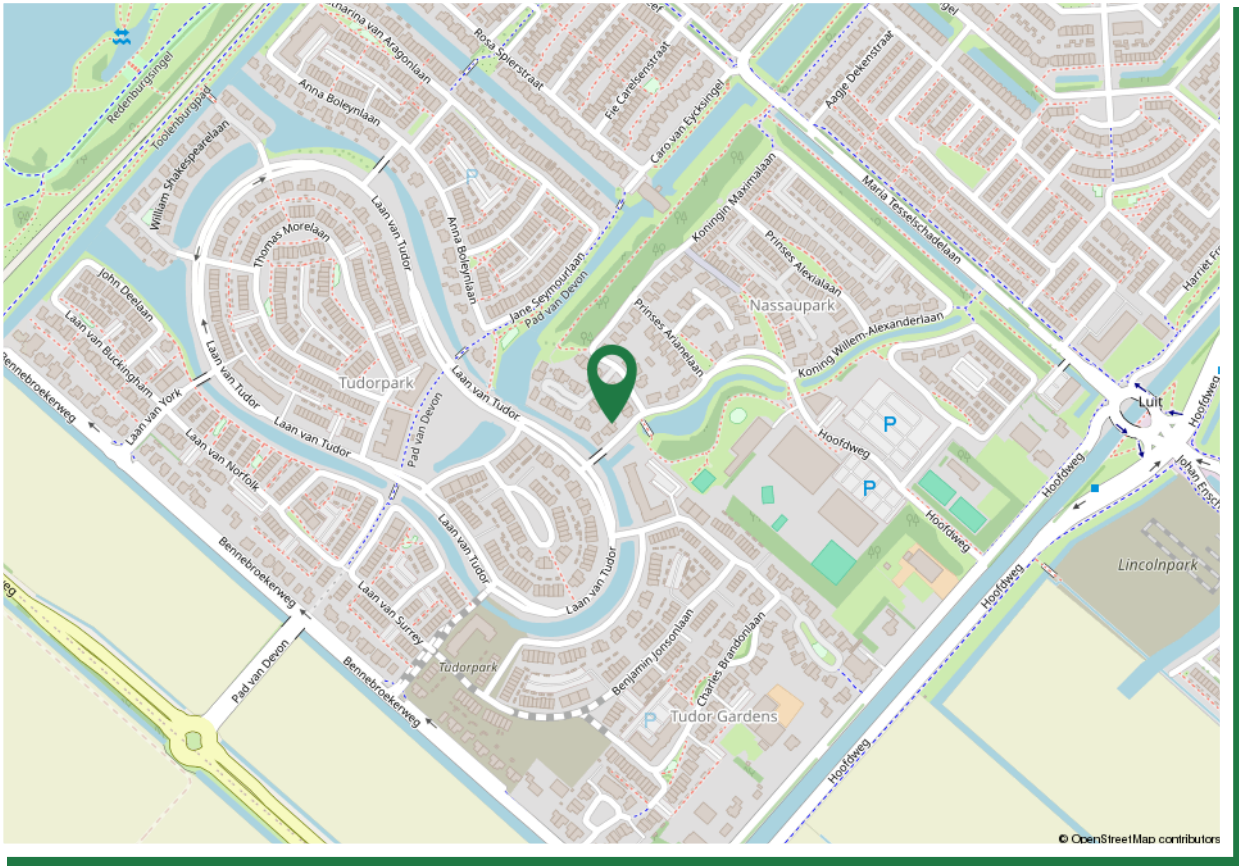

Koning Willem-Alexanderlaan 29

Algemeen

Aanvullende gegevens

Kadastrale gegevens

Kadastraal bekend: Haarlemmermeer, Sectie: AD, nummer 12641
Haarlemmermeer, Sectie: AD, nummer 12627

Aanvaarding

in overleg

De informatie betreffende de woning is te vinden op de website: www.koningwillem-alexanderlaan29.nl

Koopovereenkomst

Een (ver)koop komt niet eerder tot stand dan wanneer niet alleen over de hoofdzaken (koopsom, ontbindende voorwaarden, e.d.) maar ook over de details (zoals datum van levering/overdracht, achterblijvende zaken, e.d.) overeenstemming is bereikt.

Toetsing Bureau Krediet Registratie(B.K.R.)

Banken (kredietverstrekkers) zijn op dit moment erg streng bij de beoordeling van een kredietaanvraag betreffende verstrekking van hypotheek/financieringen. Het is daarom van groot belang dat u als (potentiële) koper op de hoogte bent van een mogelijke B.K.R. (Bureau Krediet Registratie) vermelding op uw naam. Een B.K.R. melding kan een klein bedrag betreffen en door instanties als telefoonmaatschappijen, postorderbedrijven, creditcardbedrijven zijn geplaatst. Om teleurstellingen van koper en verkoper te voorkomen, vragen wij de aspirant koper(s), die géén eigen aankoop makelaar hebben, bij de onderhandeling en in ieder geval vóór het tekenen van de koopovereenkomst, een recent uittreksel uit het B.K.R. te overleggen. Dit uittreksel is tegen geringe vergoeding bij uw eigen bank te verkrijgen.

Behoudens andere afspraken gelden de standaardregels, zoals deze voorkomen in de modelkoopakte die is opgesteld door de Nederlandse Vereniging van Makelaars NVM, de Consumentenbond en Vereniging Eigen Huis.

Op te nemen voorbehouden c.q. ontbindende voorwaarden

Eventueel door de koper te maken voorbehouden (zoals voor het verkrijgen van een woonvergunning, hypotheek en/of nationale hypotheekgarantie) worden alleen in de koopovereenkomst vermeld als deze in de onderhandelingen zijn afgesproken.

Indien een partij o.b.v. een afgesproken voorbehoud de ontbinding inroept, dient deze er zorg voor te dragen dat de mededeling dat de ontbinding wordt ingeroepen uiterlijk op de 1e werkdag na de datum waarvan in de betreffende ontbindende voorwaarde sprake is door de wederpartij of diens makelaar is ontvangen.

Koning Willem-Alexanderlaan 29

Algemeen

Voorbehoud van financiering

Ingeval ontbinding wordt ingeroepen op grond van een financieringsvoorbehoud dienen er, naast de mededeling dat de ontbinding wordt ingeroepen, ten minste één afwijzing overlegd te worden dat koper geen (hypothecaire) geldlening of het aanbod daartoe van een erkende geldverstrekker instelling heeft verkregen. Deze afwijzingen dienen uiterlijk de eerste werkdag na afloop van de vermelde datum in de koopovereenkomst aangeleverd te zijn. Koper zal vanaf de dag van ondertekening van de koopovereenkomst tot en met de dag van eigendomsoverdracht geen andere financiële verplichting(en) (leningen) aangaan dan ten behoeve van de financiering van de woning tenzij deze financiële verplichting(en) niet aan de financiering van de woning in de weg staat. Indien er 2 of meer kopers zijn, zullen de inkomens van alle kopers in de financiering worden betrokken tenzij kopers dit ten tijde van de onderhandelingen uitdrukkelijk anders hebben bedongen.

Bedenktijd

De koper die een natuurlijke persoon is en niet handelt in de uitoefening van een beroep of bedrijf heeft bedenktijd om de koopovereenkomst te ontbinden. De bedenktijd duurt drie dagen en begint om 0.00 uur van de dag die volgt op de dag dat de tussen partijen opgemaakte akte (in kopie) aan de koper ter hand gesteld is. Ontvangst van (een kopie van) de akte bij het notaris kantoor wordt ook aangemerkt als terhandstelling aan koper. Indien de bedenktijd op een zaterdag, zondag of algemeen erkende feestdag eindigt, wordt deze verlengd tot en met de eerstvolgende dag die niet een zaterdag, zondag of algemeen erkende feestdag is. De bedenktijd wordt, zo nodig, zoveel verlengd, dat daarin ten minste twee dagen voorkomen die niet een zaterdag, zondag of algemeen erkende feestdag zijn.

Opschortende voorwaarde

De overeenkomst komt tot stand onder de opschortende voorwaarde dat beide partijen de koopovereenkomst ondertekenen. De partij die deze akte als eerste ondertekent, heeft het recht de overeenkomst te ontbinden wanneer hij niet uiterlijk op de derde werkdag nadat hij de akte ondertekend heeft (een kopie van) de door beide partijen ondertekende akte heeft ontvangen.

Waarborgsom

De bankgarantie (of waarborgsom) is gebruikelijk 10% van de koopsom en wordt door koper binnen 4 weken na het sluiten van de overeenkomst, gesteld c.q. voldaan aan de notaris.

Inschrijving koopovereenkomst bij het kadaster

Partijen kunnen de koopovereenkomst laten inschrijven in de openbare registers (gehouden bij het Kadaster). Inschrijving beschermt koper tegen latere inschrijvingen zoals bv. Beslag en faillissement van de verkoper. De aan de inschrijving verbonden kosten komen voor rekening van koper.

Zuivering

Zodra koper ieder belang bij de inschrijving heeft verloren verplicht koper zich mee te werken aan de akte waarbij de inschrijving waardeloos wordt verklaard. Hiertoe geeft koper bijvoorbeeld volmacht aan verkoper c.q. (de medewerkers van) de betreffende notaris.

Waterhuishoudingsclausule

Door gewijzigd duinwaterbeheer kunnen in de toekomst grondwaterstanden optreden die afwijken van de huidige situatie. Indien in de toekomst hinder wordt ondervonden van de stand van het grondwater, vrijwaart koper verkoper van iedere aansprakelijkheid hieruit voortvloeiende.

Koning Willem-Alexanderlaan 29

Algemeen

Clausules

De hierna vermelde clausules zullen worden opgenomen in de koopakte.

Clausule inzake informatie m.b.t. de bodemgesteldheid

In de onroerende zaak kunnen asbesthoudende stoffen/materialen aanwezig zijn. Indien deze worden verwijderd dienen door koper maatregelen en voorzieningen te worden getroffen die de wetgeving voorschrijft. Koper verklaart met deze wetgeving bekend te zijn en aanvaardt alle aansprakelijkheid en gevolgen die uit de aanwezigheid van asbest en/of de verwijdering van asbest uit de onroerende zaak kan voortvloeien. In afwijking van artikel 6.3. van deze koopakte en artikel 7:17 lid 1 en 2 BW komt het geheel of ten dele ontbreken van één of meer eigenschappen van de onroerende zaak voor normaal en bijzonder gebruik en het eventueel anderszins niet-beantwoorden van de zaak aan de overeenkomst als gevolg van de aanwezigheid van enig asbest in welke samenstelling en/of op welke plaats dan ook voor rekening en risico van koper. Eventueel toevoegen: Bij het vaststellen van de koopsom is hier rekening mee gehouden. Koper vrijwaart Verkoper voor elke aansprakelijkheid, hoe ook genaamd en onder welke titel dan ook, die uit de aanwezigheid en/of verwijdering van asbesthoudende stoffen/materialen kan voortvloeien.

Clausule inzake fundering en casco

Verkoper kan niet instaan voor de kwaliteit van de fundering en casco. Koper verklaart voldoende gelegenheid te hebben gehad om zich (bij de gemeente) te laten informeren over de funderings/casco-situatie. Koper vrijwaart verkoper voor alle aansprakelijkheid met betrekking tot eventuele gebreken aan fundering, casco en de eventuele gevolgen daarvan.

Clausule ontwikkelingen woonomgeving

Koper is bekend met de ontwikkelingen in de omgeving van het gekochte. Meer informatie is te vinden op www.haarlem.nl >> bouwen en wonen >> grote (bouw)projecten.

Koning Willem-Alexanderlaan 29

Algemeen

Biedsysteem

Het Amsterdamse biedsysteem wordt gehanteerd. De procedure bij de onderhandelingen over de verkoop van onroerend goed is als volgt; Er is pas sprake van onderhandelingen als op het eerste bod van een kandidaat-koper een tegenvoorstel van verkoper volgt. In deze fase wordt niet met andere gegadigden onderhandeld. Er wordt wel bezichtigd. Bij de bezichtiging moet gemeld worden dat men in onderhandeling is en dat er bij interesse een éénmalig bod kan worden uitgebracht. De makelaar mag pas met derden onderhandelen als de onderhandelingen met de eerste kandidaat-koper gegadigde op niets zijn uitgelopen. Wel kan een derde een éénmalig, maximaal bod doen. Indien dit een beter bod is dan het laatste voorstel van de eerste kandidaat-koper, wordt deze in de gelegenheid gesteld om zijn beste bod te doen. Men koppelt terug naar 1e bieder dat er een bod binnen is en dat hij zijn uiterste bod mag neerleggen. De 1e bieder kan ook bij zijn huidige bod blijven. De makelaar verstrekt geen gegevens aan derden over de hoogte van de geboden bedragen. Zolang er geen overeenstemming is, zijn partijen niet aan elkaar gebonden. Is men in onderhandeling dan moet het dus duidelijk zijn voor de 3e partij dat hij een éénmalig bod mag uitbrengen en dat dat zijn enige kans is.

Schriftelijkheidsvereiste

Verkoper behoudt zich het recht voor om het object te gunnen aan de gegadigde van zijn keuze. Een mondelinge overeenstemming tussen particuliere verkoper en de particuliere koper is niet rechtsgeldig. Met andere woorden: er is geen koop. Er is pas sprake van een rechtsgeldige koop als de particuliere verkoper en de particuliere koper de koopovereenkomst hebben ondertekend. Dit vloeit voort uit artikel 7:2 Burgerlijk Wetboek. Een bevestiging van de mondelinge overeenstemming per e-mail of een toegestuurd concept van de koopovereenkomst wordt overigens niet gezien als een "ondertekende koopovereenkomst".

Clausule inzake Energielabel

Aan de koopovereenkomst is een kopie van een energielabel gehecht. Het origineel zal bij de eigendomsoverdracht overhandigd worden door de verkoper aan de koper. Vanaf 1 januari 2015 zal de rijksoverheid een voorlopig energielabel afgeven voor iedere woning in Nederland. Verkoper is vanaf die datum verplicht dit voorlopige label vòòr de eigendomsoverdracht definitief te laten maken. Het niet hebben van een gevalideerd label is voor rekening en risico van verkoper. De aan het definitief maken verbonden kosten komen voor rekening van verkoper.

Clausule inzake vrijwaring Overspaern Makelaardij b.v.

Zowel verkoper als koper vrijwaren Overspaern Makelaardij b.v., alsmede de aan Overspaern Makelaardij b.v. verbonden makelaars en/of medewerkers, van iedere aansprakelijkheid die betrekking heeft op zichtbare- en/of onzichtbare gebreken, zowel feitelijk als juridisch, aan de verkochte onroerend zaak alsmede de eventuele gevolgen van die gebreken. Indien na oplevering van de woning gebreken als hiervoor omschreven naar voren komen, dient koper zich rechtstreeks te wenden tot verkoper.

Clausule inzake maatvoering en toelichting meetinstructie en NEN2580

De woning is opgemeten conform de branchebrede meetinstructie. Deze meetinstructie is gebaseerd op de NEN2580. De meetinstructie is bedoeld om een meer eenduidiger manier van meten toe te passen voor het geven van een indicatie van de gebruiksoppervlakte. De meetinstructie sluit verschillen in meetuitkomsten niet volledig uit, door bijvoorbeeld interpretatieverschillen, afrondingen of beperkingen bij het uitvoeren van de meting. De koper is in de gelegenheid gesteld om zelf de maten van de woning op te nemen en heeft hier wel/geen gebruik van gemaakt. Koper vrijwaart verkoper alsmede (de medewerkers van) Overspaern Makelaardij van alle aansprakelijkheid ter zake van eventueel later te constateren verschillen in maatvoering van zowel gebruiksoppervlakte als inhoud van de woning.

Koning Willem-Alexanderlaan 29

Algemeen

Erfdienstbaarheden en bijzondere bepalingen

Aan elk onroerend goed kunnen bijzondere bepalingen verbonden zijn. Deze worden dan aan elke opvolgende eigenaar opgelegd. Ze staan gewoonlijk in het eigendomsbewijs. Een kopie van het eigendomsbewijs of eventuele andere van belang zijnde stukken is op te vragen via de makelaar.

Algemeen voorbehoud van Overspaern Makelaardij b.v.. in verband met onderhoudstoestand van de woning, zichtbare en onzichtbare gebreken:

De makelaars van Overspaern Makelaardij b.v. geven tijdens de bezichtiging een globaal beeld van de onderhoudstoestand van de woning. Dit gebeurt op basis van een visuele -steekproefsgewijze- inspectie. Dit betekent dat geen oordeel wordt gegeven over elk onderdeel afzonderlijk, noch over elementen die aan het zicht onttrokken zijn. Het oordeel van de makelaar is derhalve geen garantie voor het aan- of afwezig zijn van gebreken in de ruimste zin van het woord. De makelaar is géén bouwkundige. De makelaar heeft geen uitputtend planologisch onderzoek gedaan.

Publiekrechtelijke vereisten voor vestiging, gebruik en/of (ver)bouw (waaronder vergunningen) zijn niet (volledig) onderzocht.

De koper heeft een eigen onderzoeksplicht naar zaken die voor hem van belang zijn. Hij kan zich nooit beroepen op onbekendheid met feiten die hij zelf had kunnen waarnemen of die kenbaar waren uit de openbare registers. De makelaar kan u desgewenst verwijzen naar de desbetreffende instanties.

Bouwkundige keuring

Om een goed beeld van de (bouwkundige) staat van de woning te krijgen, staat het u als (aspirant-)koper vrij de woning bouwkundig te laten keuren door een bouwkundige.

Zowel verkoper als koper vrijwaren Overspaern Makelaardij b.v., alsmede de aan Overspaern Makelaardij b.v. verbonden makelaars en/of medewerkers, van iedere aansprakelijkheid die betrekking heeft op zichtbare- en/of onzichtbare gebreken, zowel feitelijk als juridisch, aan het verkochte onroerend goed alsmede de eventuele gevolgen van die gebreken. Indien na oplevering van de woning gebreken als hiervoor omschreven naar voren komen, dient koper zich rechtstreeks te wenden tot verkoper.

Hoewel gestreefd is naar een zo nauwkeurig mogelijke inventarisatie van de beschikbare gegevens, moet ervan uitgegaan worden dat deze slechts indicatief zijn. De gegevens (bedragen, maten, jaartallen, omschrijvingen, etc.) zijn soms verkregen door mondelinge informatie, soms zijn ze uit het geheugen opgediept. De in deze brochure opgenomen informatie houdt nimmer een garantie in! Er kunnen uitdrukkelijk geen rechten aan ontleend worden.

Lijst van zaken

Uitgangspunt is, dat de (roerende) zaken volgens aangehechte 'lijst van zaken' in de koopsom zijn begrepen en achterblijven. Indien volgens deze lijst zaken ter overname zijn, dan dient koper de overname c.q. de overnameprijs rechtstreeks met verkoper overeen te komen en uiterlijk bij de oplevering te voldoen.

Gunning

Verkoper behoudt zich het recht voor om het object te gunnen aan de gegadigde van zijn keuze.

Levering

De woning wordt geleverd vrij van huur en leeg en ontruimd (behoudens de zaken, die inbegrepen zijn volgens de (bijgevoegde) lijst van zaken van verkoper).

Koning Willem-Alexanderlaan 29

Algemeen

Transportnotaris

Behoudens nadere afspraken vindt de notariële overdracht plaats bij een notaris in de regio, ter keuze van de koper.

Notariskeuze en kosten

Onderstaande tekst zal worden opgenomen in de koopovereenkomst:

De notariële eigendomsoverdracht zal plaatsvinden bij de notaris van de kopers keuze, mits deze is gelegen in een straal van 10km rondom de woning. Verkopers eventuele meerkosten (zoals reiskosten, notariële volmacht, e.d.) als gevolg van kopers notariskeuze buiten dit gebied komen volledig voor rekening van koper.

Uitdrukkelijk wijzen wij koper erop dat de koop tot stand is gekomen onder de voorwaarde kosten koper. Hieronder dient te worden verstaan dat door notaris bij verkoper geen kosten in rekening worden gebracht als

- kadasterkosten, kosten voor het opvragen van een uittreksel Kamer van Koophandel, kantoorkosten, kosten voor het opmaken van een volmacht. Door de notaris mag bij verkoper (maximaal) in rekening worden gebracht:
- € 265,- incl. BTW en kadasterkosten, ten behoeve van het opstellen van een royementsakte (heel royement)
- € 360,- incl. BTW en kadasterkosten, ten behoeve van het opstellen van een royementsakte (gedeeltelijk royement)
- € 15,- incl. BTW ten behoeve van het telefonisch overmaken (spoed overboeking) De koper verplicht zich om de notaris over het bovenstaande te informeren.

Aanvragen gas, elektra en water

Voor het aanvragen van gas en elektriciteit bent u vrij in de keuze van het energiebedrijf. U dient minimaal 2 weken vóór de eigendomsoverdracht het aanvraagformulier bij het energiebedrijf van uw keuze aan te vragen. Indien u zich niet op tijd opgeeft als nieuwe klant heeft de netwerkbeheerder het recht om de toelevering van energie af te sluiten.

Voor water kunt u zich wenden tot het Provinciaal Waterleidingbedrijf Noord-Holland PWN, telefoon: 0900-4050700.

Verdere informatie

Van belang zijnde documentatie is bij de makelaar tijdens kantooruren ter inzage. In veel gevallen kunnen fotokopieën worden verkregen of kunnen de gegevens aan u worden verzonden. Deze informatie wordt aan meerdere personen verstrekt en aan deze gegevens kunnen geen rechten worden ontleend. De aanbieding van dit object dient te worden gezien als een uitnodiging tot het uitbrengen van een bod.

Disclaimer

Hoewel aan de samenstelling en inhoud van deze omschrijving de grootst mogelijke zorg is besteed, kunnen wij niet aansprakelijk worden gesteld voor onverhoopte fouten en gebreken, noch kunnen aan de inhoud rechten worden ontleend.

Overspaern Makelaardij b.v. treedt in deze op voor de verkoper. Wij adviseren geïnteresseerden voor begeleiding bij aankoop en het uitbrengen van een bieding een eigen NVM-makelaar in te schakelen!! Informeer naar het aantrekkelijke Gilde Makelaarstarief bij aankoop.

1. Te verkopen woning

Adres te verkopen woning:

Adres en huisnummer:

Koning Willem-Alexanderlaan 29

Postcode en plaats:

2135VL Hoofddorp

2. Zaken

Lijst van zaken te verkopen woning:

Zaken buiten woning

	Blijft achter	Gaat mee	Ter overname	N.v.t.
Tuinaanleg	<input checked="" type="radio"/>	<input type="radio"/>	<input type="radio"/>	<input type="radio"/>
(sier)Bestrating	<input checked="" type="radio"/>	<input type="radio"/>	<input type="radio"/>	<input type="radio"/>
Erfafscheiding	<input checked="" type="radio"/>	<input type="radio"/>	<input type="radio"/>	<input type="radio"/>
Bepanting	<input checked="" type="radio"/>	<input type="radio"/>	<input type="radio"/>	<input type="radio"/>
Buitenverlichting	<input checked="" type="radio"/>	<input type="radio"/>	<input type="radio"/>	<input type="radio"/>
Tuinhuisje	<input checked="" type="radio"/>	<input type="radio"/>	<input type="radio"/>	<input type="radio"/>
Buitenberging	<input checked="" type="radio"/>	<input type="radio"/>	<input type="radio"/>	<input type="radio"/>
Brievenbus	<input checked="" type="radio"/>	<input type="radio"/>	<input type="radio"/>	<input type="radio"/>
(voordeur)Bel	<input checked="" type="radio"/>	<input type="radio"/>	<input type="radio"/>	<input type="radio"/>
Veiligheidssloten	<input type="radio"/>	<input type="radio"/>	<input type="radio"/>	<input checked="" type="radio"/>
Alarminstallatie	<input type="radio"/>	<input type="radio"/>	<input type="radio"/>	<input checked="" type="radio"/>
Rolluiken	<input type="radio"/>	<input type="radio"/>	<input type="radio"/>	<input checked="" type="radio"/>
Zonwering buiten	<input type="radio"/>	<input type="radio"/>	<input type="radio"/>	<input checked="" type="radio"/>
Zonnepanelen	<input checked="" type="radio"/>	<input type="radio"/>	<input type="radio"/>	<input type="radio"/>
Oplaadpunt elektrische auto	<input type="radio"/>	<input type="radio"/>	<input type="radio"/>	<input checked="" type="radio"/>

Zaken binnen woning

	Blijft achter	Gaat mee	Ter overname	N.v.t.
Zonwering binnen	<input type="radio"/>	<input type="radio"/>	<input type="radio"/>	<input checked="" type="radio"/>
Rolgardijnen	<input type="radio"/>	<input type="radio"/>	<input type="radio"/>	<input checked="" type="radio"/>
Gordijnrails	<input type="radio"/>	<input type="radio"/>	<input checked="" type="radio"/>	<input type="radio"/>
Gordijnen	<input type="radio"/>	<input type="radio"/>	<input checked="" type="radio"/>	<input type="radio"/>
Vitrages	<input type="radio"/>	<input type="radio"/>	<input checked="" type="radio"/>	<input type="radio"/>
Losse horren	<input type="radio"/>	<input type="radio"/>	<input type="radio"/>	<input checked="" type="radio"/>
Rolhorren	<input type="radio"/>	<input type="radio"/>	<input type="radio"/>	<input checked="" type="radio"/>
Vloerbedekking	<input checked="" type="radio"/>	<input type="radio"/>	<input type="radio"/>	<input type="radio"/>
Linoleum	<input type="radio"/>	<input type="radio"/>	<input type="radio"/>	<input checked="" type="radio"/>
Zeil	<input type="radio"/>	<input type="radio"/>	<input type="radio"/>	<input checked="" type="radio"/>
Parketvloer	<input type="radio"/>	<input type="radio"/>	<input type="radio"/>	<input checked="" type="radio"/>
Laminaatvloer	<input type="radio"/>	<input type="radio"/>	<input type="radio"/>	<input checked="" type="radio"/>
Kurkvloer	<input type="radio"/>	<input type="radio"/>	<input type="radio"/>	<input checked="" type="radio"/>

	Blijft achter	Gaat mee	Ter overname	N.v.t.
PVC vloer	<input checked="" type="radio"/>	<input type="radio"/>	<input type="radio"/>	<input type="radio"/>
Houten vloer(delen)	<input type="radio"/>	<input type="radio"/>	<input type="radio"/>	<input checked="" type="radio"/>
Plavuizen / tegels	<input type="radio"/>	<input type="radio"/>	<input type="radio"/>	<input checked="" type="radio"/>
Overige soorten vloerafwerking	<input type="radio"/>	<input type="radio"/>	<input type="radio"/>	<input checked="" type="radio"/>
C.v. met toebehoren	<input type="radio"/>	<input type="radio"/>	<input type="radio"/>	<input checked="" type="radio"/>
(Klok)Thermostaat	<input checked="" type="radio"/>	<input type="radio"/>	<input type="radio"/>	<input type="radio"/>
Rookmelder	<input checked="" type="radio"/>	<input type="radio"/>	<input type="radio"/>	<input type="radio"/>
Airconditioning	<input type="radio"/>	<input type="radio"/>	<input type="radio"/>	<input checked="" type="radio"/>
(voorzet)Open haard	<input type="radio"/>	<input type="radio"/>	<input checked="" type="radio"/>	<input type="radio"/>
Houtkachel	<input type="radio"/>	<input type="radio"/>	<input type="radio"/>	<input checked="" type="radio"/>
Allesbrander	<input type="radio"/>	<input type="radio"/>	<input type="radio"/>	<input checked="" type="radio"/>
Kachel(s)	<input type="radio"/>	<input type="radio"/>	<input type="radio"/>	<input checked="" type="radio"/>
Keukenblok met bovenkasten incl. verlichting	<input type="radio"/>	<input type="radio"/>	<input type="radio"/>	<input checked="" type="radio"/>
Spiegelwanden	<input type="radio"/>	<input type="radio"/>	<input type="radio"/>	<input checked="" type="radio"/>
Boeken-, legplanken	<input type="radio"/>	<input type="radio"/>	<input type="radio"/>	<input checked="" type="radio"/>
Schilderij ophangstelsysteem	<input type="radio"/>	<input type="radio"/>	<input type="radio"/>	<input checked="" type="radio"/>
Veiligheidsschakelaar wasautomaat	<input type="radio"/>	<input type="radio"/>	<input type="radio"/>	<input checked="" type="radio"/>
Losse kasten (woonkamer)	<input type="radio"/>	<input type="radio"/>	<input type="radio"/>	<input checked="" type="radio"/>
Losse kasten (keuken)	<input type="radio"/>	<input type="radio"/>	<input type="radio"/>	<input checked="" type="radio"/>
Losse kasten (zolder / vliering)	<input type="radio"/>	<input type="radio"/>	<input type="radio"/>	<input checked="" type="radio"/>
Losse kasten (overig)	<input type="radio"/>	<input type="radio"/>	<input checked="" type="radio"/>	<input type="radio"/>

Losse kasten in slaapkamers, te weten:

Slaapkamer (voor, achter, etc)	Kasten blijven achter / Ter overname
Slaapkamer voor	Ter overname
Slaapkamer achter	Ter overname

Inbouwverlichting / dimmers, te weten:

Apparaat / Naam	Blijft achter / Ter overname
Inbouwspots zolder	Blijft achter

Opbouwverlichting, te weten:

Apparaat / Naam	Blijft achter / Ter overname
Opbouwspots gehele woning	Ter overname

Toiletaccessoires (toiletrolhouder, toiletbril, spiegel etc.), te weten:

Apparaat / Naam	Blijft achter / Ter overname
Toiletaccessoires	Blijft achter

Wastafels met accessoires, te weten:

Apparaat / Naam	Blijft achter / Ter overname
Villeroy & Boch badkamermeubel met led verlichting	Blijft achter

Badkameraccessoires (spiegel, kranen, scherm etc.), te weten:

Apparaat / Naam	Blijft achter / Ter overname
Spiegel Villeroy & Boch met led verlichting	Blijft achter

Keuken (inbouw)apparatuur, te weten:

Apparaat / Naam	Blijft achter / Ter overname
Siemens stoomoven	Blijft achter
Siemens combimagnetron	Blijft achter
Siemens kookplaat met geïntegreerde afzuiging	Blijft achter
Siemens vaatwasser	Blijft achter
Quooker	Blijft achter

Overige roerende zaken, te weten:

Apparaat / Naam	Blijft achter / Ter overname
Sierplank Strackk keuken	Ter overname
Bank	Ter overname

Over te nemen contracten van apparatuur en zaken, te weten:

3. Afronding

Privacybeleid en verklaring ingevulde gegevens

Privacybeleid:

✓ Hierbij ga ik akkoord met de [Privacyverklaring](#) van Overspaern Makelaardij

Verklaring ingevulde gegevens

✓ Hierbij verklaar ik dat het formulier te goeder trouw is ingevuld

VRAGENLIJST WONING

Wat is voor u van toepassing?

Woning

Persoonlijke gegevens

Verkoper:

1. Te verkopen woning/appartement

Adres te verkopen woning/appartement:

Koning Willem-Alexanderlaan 29

2135 VL Hoofddorp

2. Bijzonderheden

2.1 Wijken de huidige terreinafscheidingen af van de kadastrale eigendomsgrenzen (denk hierbij ook aan strookjes grond van de gemeente die u in gebruik heeft, of grond van u die gebruikt wordt door de burenen)?

Nee

2.2 Is een gedeelte van de woning, schuur, garage of schutting gebouwd op grond van de burenen of andersom?

Nee

2.3 Heeft u grond van derden in gebruik?

Nee

2.4 Rusten er 'bijzondere lasten en beperkingen' op de woning en/of het perceel (Bijzondere lasten en beperkingen kunnen privaatrechtelijke beperkingen zijn zoals (lijdende) erfdienstbaarheden (bijvoorbeeld een recht van overpad), kwalitatieve verplichtingen, kettingbedingen, vruchtgebruik, voorkeursrecht (bijvoorbeeld een eerste recht van koop), opstalrecht, erfpacht, huurkoop. Het kan ook gaan om publiekrechtelijke beperkingen zoals een aanschrijving van de gemeente in het kader van een illegale verbouwing)?

Nee

2.5 Is de Wet voorkeursrecht gemeenten van toepassing?

Nee

2.6 Is er een anti-speculatiebeding en/of zelfbewoningsplicht van toepassing op de

woning?

Nee

2.7 Is er sprake van een bescherm stads- of dorpsgezicht of loopt er een procedure tot aanwijzing daartoe?

Nee

2.8 Is er sprake van een gemeentelijk-, provinciaal- of rijksmonument of loopt er een procedure tot aanwijzing daartoe?

Nee

2.9 Is er volgens het bestemmingsplan sprake van een beeldbepalend of karakteristiek object?

Nee

2.10 Is er sprake (geweest) van ruilverkaveling?

Nee

2.11 Is er sprake van onteigening?

Nee

2.12 Is de woning of de grond geheel of gedeeltelijk verhuurd of bij anderen in gebruik?

Nee

2.13 Is er bezwaar gemaakt tegen de waardebeschikking WOZ?

Nee

2.14 Zijn er door de overheid of nutsbedrijven verbeteringen of herstelwerkzaamheden voorgeschreven of aangekondigd die nog niet naar behoren zijn uitgevoerd?

Nee

2.15 Zijn er in het verleden subsidies of premies verstrekt die bij de verkoop van de woning voor een deel kunnen worden teruggevorderd?

Nee

2.16 Is de woning onbewoonbaar verklaard of in het verleden ooit onbewoonbaar verklaard geweest?

Nee

2.17 Is er bij verkoop sprake van een omzetbelastingheffing (bijvoorbeeld omdat het een voormalig bedrijfsonroerendgoed is, of een woning met praktijkgedeelte, of omdat u pas ingrijpend verbouwd hebt)?

Nee

2.18 Hoe gebruikt u de woning nu (bijvoorbeeld woning, praktijk, winkel opslag)?

Zelfbewoning.

2.19 Is dat gebruik volgens de gemeente toegestaan?

Ja

2.22 Zijn er nadat u het perceel in eigendom hebt gekregen nog andere, eventuele aanvullende notariële of onderhandse akten opgesteld met betrekking tot het perceel?

Nee

2.23 Zijn er mondelinge of schriftelijke afspraken gemaakt over aangrenzende percelen (denk hierbij aan regelingen voor het gebruik van een poort, schuur, garage, tuin, overeenkomsten met meerdere burens toezeggingen, erfafscheidingen)?

Nee

3. Gevels

3.1 Is er sprake (geweest) van vochtdoorslag of aanhoudend vochtige plekken op de gevels?

Nee

3.2 Zijn er (gerepareerde) scheuren/beschadigingen in/aan de gevels aanwezig?

Nee

3.3 Zijn de gevels tijdens de bouw geïsoleerd?

Ja

3.4 Zijn de gevels ooit gereinigd?

Niet bekend

4. Dak(en)

4.1 Hoe oud zijn de platte daken?

2020

4.2 Hoe oud zijn de overige daken?

2020

4.3 Heeft u last van daklekkages (gehad)?

Nee

4.4 Zijn er in het verleden gebreken geconstateerd aan de dakconstructie zoals scheve, doorbuigende, krakende, beschadigde en/of aangetaste dakdelen?

Nee

4.5 Heeft u het dak al eens (gedeeltelijk) laten vernieuwen c.q. laten repareren?

Nee

4.6 Is het platte dak vanuit de bouw geïsoleerd?

Ja

4.6.2 Heeft u een certificaat of bewijs van het na-isoleren?

Nee

4.7 Zijn de overige daken tijdens de bouw geïsoleerd?

Ja

4.8 Is het overige dak tijdens de bouw geïsoleerd?

Ja

4.8.1 Indien de overige daken zijn geïsoleerd, heeft u hiervoor een certificaat of bewijs van het na-isoleren?

Nee

4.8.2 Zo nee, welke delen zijn er niet geïsoleerd?

Alles is geïsoleerd. Huis opgeleverd in 2020.

4.9 Zijn de regenwaterafvoeren lek of verstopt?

Nee

4.10 Zijn de dakgoten lek of verstopt?

Nee

5. Kozijnen, ramen en deuren

5.1 Van welk materiaal zijn de buitenkozijnen gemaakt (bijvoorbeeld hout, kunststof of aluminium of een andersoortig materiaal)?

Hout

5.2 Wanneer zijn de buitenkozijnen, ramen en deuren voor het laatst geschilderd?

2020

5.3 Is dit gebeurd door een erkend schildersbedrijf?

Ja

5.3.1 Zo ja, door wie?

Dura Vermeer.

5.4 Functioneren alle scharnieren en sloten?

Ja

5.5 Zijn voor alle afsluitbare deuren, ramen, etc. sleutels aanwezig?

Ja

5.6 Is er sprake van isolerende beglazing?

Ja

5.6.1 Zo ja, welk type glas (bijvoorbeeld HR, HR+, HR++ of HR+++, zie de glassponning waarin doorgaans staat vermeld welke type glas er is geplaatst)?

Triple glas.

5.7 Is er sprake van isolerende beglazing in de gehele woning?

Ja

5.8 Is er bij de isolerende beglazing sprake van condensvorming tussen het glas (denk aan lekkende ruiten)?

Nee

6. Vloeren, plafonds en wanden

6.1 Is er sprake (geweest) van vochtdoorslag of optrekkend vocht op de vloeren, plafonds en/of wanden?

Nee

6.2 Is er sprake (geweest) van schimmelvorming op de vloeren, plafonds en/of wanden?

Nee

6.3 Zijn er (gerepareerde) of (verborgen) scheuren en/of beschadigingen in/aan vloeren, plafonds en/of wanden aanwezig?

Nee

6.4 Hebben zich in het verleden problemen voorgedaan met de afwerkingen (bijvoorbeeld loszittend tegelwerk, loslatend behang of spuitwerk, holklinkend of loszittend stucwerk, etc.)?

Nee

6.5 Is er sprake (geweest) van gebreken aan de vloerconstructie, zoals scheve, doorbuigende, krakende, beschadigde en/of aangetaste vloerdelen?

Nee

6.6 Is er sprake van vloerisolatie?

Ja

6.6.1 Zo ja, wanneer heeft de isolatie van de vloer plaatsgevonden en met welk isolatiemateriaal?

2020. Volgens norm nieuwbouw. Vloerverwarming, geëgaliseerde vloer en PVC.

6.6.2 Heeft u een certificaat van het isoleren?

Nee

6.6.3 Is er sprake van volledige isolatie?

Ja

7. Fundering, kruipruimte en kelder

7.1 Is er sprake (geweest) van gebreken aan de fundering?

Nee

7.2 Is de kruipruimte toegankelijk?

Ja

7.3 Is de kruipruimte droog?

Ja

7.4 Is er een kelder aanwezig?

Niet van toepassing

7.5 Is de grondwaterstand in de afgelopen jaren waarneembaar gewijzigd of is er sprake van wateroverlast geweest?

Nee

8. Installaties

8.1 Wat voor warmte-installatie(s) is/zijn er aanwezig in de woning (bijvoorbeeld cv-installatie, WTW-systeem, WKO-systeem, (hybride) warmtepomp, airconditioning, zonneboiler, elektrische boiler, blokverwarming, stadsverwarming, pelletkachel dan wel een andere installatie)?

WKO-systeem.

8.2 Is/zijn de installatie(s) eigendom?

Ja

8.2 Merk van de installatie(s):

Itho daalderop

8.3 Type(nummer) van de installatie(s):

8.4 Installatiedatum van de installatie(s):

2020

8.5 Op welke datum is/zijn deze installatie(s) voor het laatst onderhouden?

2020

8.6 Is het onderhoud uitgevoerd door een erkend bedrijf?

Ja

8.6.1 Zo ja, door wie?

Klimaatgarant

8.7 Zijn er de afgelopen tijd zaken opgevallen ten aanzien van de installatie(s) (bijvoorbeeld de cv-installatie moet meer dan 1 keer per jaar bijgevuld worden of de installatie functioneert niet goed)?

Nee

8.8 Zijn er radiatoren die niet warm worden?

Nee

8.9 Zijn er radiatoren of (water)leidingen die lekken?

Nee

8.10 Zijn er radiatoren of (water)leidingen die ooit zijn bevroren?

Nee

8.11 Heeft u vloerverwarming in de woning?

Ja

8.11.1 Zo ja, betreft dit elektrische vloerverwarming, vloerverwarming met warm water of anders?

Warm water (cv)

8.11.2 Waar bevindt zich de elektrische vloerverwarming?

Nergens

8.11.2 Waar bevindt zich de vloerverwarming met warm water?

Gehele woning

8.12 Zijn er vertrekken die niet (goed) warm worden?

Nee

8.13 Heeft de woning zonnepanelen?

Ja

8.13.1 Heeft de woning zonnepanelen die uw eigendom zijn?

Ja

8.13.1 Heeft de woning zonnepanelen die worden gehuurd of geleased?

Nee

8.13.3 Hoeveel zonnepanelen zijn er aanwezig?

16

8.13.4 Blijven de zonnepanelen achter?

Ja

8.13.5 Wat is de capaciteit van één zonnepaneel? (De capaciteit van zonnepanelen wordt uitgedrukt in Wattpiek (Wp). Bijvoorbeeld één zonnepaneel levert 390 Wp)

390

8.13.6 Functioneren alle zonnepanelen?

Ja

8.13.7 Maakt u gebruik van een app om de opbrengst van de zonnepanelen te bekijken?

Nee

8.13.12 Is de btw over het aankoopbedrag teruggevraagd aan de belastingdienst?

Ja

8.13.14 Hoe lang zit er nog fabrieksgarantie op de zonnepanelen?

Standaard fabrieksgarantie

8.13.15 Zijn de zonnepanelen aangeschaft met subsidie?

Nee

8.14 Zijn er schoorsteenkanalen of rookgasafvoeren aanwezig?

Niet van toepassing

8.15 Zijn er onderdelen van de elektrische installatie vernieuwd (onder de elektrische installatie wordt verstaan alle elektra leidingen/ schakelaars stopcontacten, meterkast e.d.)?

Nee

8.16 Zijn er gebreken aan de elektrische installatie?

Nee

8.17 Is er een laadpaal aanwezig voor een elektrische auto?

Nee

8.18 Is er mechanische ventilatie of een soortgelijk systeem aanwezig?

Ja

8.18.1 Zo ja, functioneert dit systeem naar behoren?

Ja

8.18.2 Hoe oud is dit systeem ongeveer?

2020

8.18.3 Wanneer is dit systeem voor het laatst onderhouden?

2020

8.19 Is er een domoticasysteem of een soortgelijk systeem aanwezig (Een domoticasysteem bedient de verwarming, verlichting, verwarming, audio, ventilatie e.d. automatisch)?

Nee

8.20 Zijn er rookmelders op ieder verdieping aanwezig?

Ja

8.20.1 Zo ja, hoe oud zijn de rookmelders ongeveer?

2020

9. Sanitair, riolering en keuken

9.1 Zijn er beschadigingen aan wastafels, douche, bad, toiletten, gootstenen en kranen?

Nee

9.2 Hoe oud is de badkamer ongeveer?

2020

9.3 Lopen de afvoeren van wastafels, douche, bad, toiletten, gootstenen en kranen goed door?

Ja

9.4 Is de woning aangesloten op het gemeentelijke riool?

Ja

9.5 Zijn er gebreken (geweest) aan de riolering, zoals breuken, stankoverlast, lekkages, etc.?

Nee

9.6 Is er een andere voorziening, zoals een septictank, beerput of dergelijk aanwezig?

Nee

9.7 Van welk jaar dateert de keukenopstelling ongeveer?

2020

9.8 Functioneert alle inbouwapparatuur?

Ja

9.9 Heeft u een kokend waterkraan (bijvoorbeeld een Quooker kraan of een soortgelijke kraan)?

Ja

9.9.1 Zo ja, functioneert deze kraan naar behoren en hoe oud is deze kraan ongeveer?

2020

10. Diversen

10.1 Wat is het bouwjaar van de woning?

2020

10.2 Zijn er asbesthoudende materialen in/op de woning/ bijgebouw(en) aanwezig (bijvoorbeeld asbest zeil, een asbestplaat die onder en/of achter de CV ketel is geplaatst, asbesthoudend isolatiemateriaal om de verwarmingsbuis, asbesthoudend koord bij oude cv-ketels/gaskachels, asbestgolfplaten e.d.)?

Nee

10.3 Blijft er in de woning zeil achter, al dan niet vastgelijmd, dat is aangeschaft tussen 1955 en 1982?

Nee

10.4 Is er sprake van loden leidingen in de woning?

Nee

10.5 Is er een Japanse duizendknoop aanwezig in de tuin? (Een Japanse duizendknoop is een exotische plant, welke moeilijk te verwijderen is. De sterke wortelstokken en stengels van de Japanse duizendknoop zijn in staat om schade te veroorzaken aan gebouwen, leidingen en wegen)

Nee

10.6 Is er puin/asbest afval in de grond/tuin aanwezig?

Nee

10.7 Heeft u elders lekkages gehad (dus los van het dak/ sanitair/ riolering)?

Nee

10.8 Is de grond verontreinigd?

Nee

10.9 Is er een olietank aanwezig of aanwezig geweest?

Nee

10.10 Is er sprake van overlast door ongedierte in of (rond)om de woning (denk aan muizen, ratten, kakkerlakken, etc.)?

Nee

10.11 Is de woning aangetast door houtworm, boktor, ander ongedierte of zwam?

Nee

10.12 Is er sprake van chlorideschade (betonrot) (betonrot komt vooral voor in kruipruimtes van woningen gebouwd tussen 1965 en 1981 die voorzien zijn van betonnen vloerelementen van het merk Kwaaitaal of Manta. Ook andere beton- elementen - bijvoorbeeld balkons - kunnen aangetast zijn)?

Nee

10.13 Hebben er verbouwingen en/of aanbouwingen plaatsgevonden in en/of om de woning?

Nee

10.14 Zijn er verbouwingen of uitbreidingen uitgevoerd zonder omgevingsvergunning (voorheen bouwvergunning)?

Nee

10.14 Is er sprake van glasvezel internet?

Ja

10.15 Bent u in het bezit van een definitief energieprestatiecertificaat/energielabel?

Ja

10.15.1 Zo ja, welk label?

A+

10.16 Zijn er burens aanwezig?

Ja

10.16.1 Omschrijving burens rechts:

Getrouwd stel met twee kinderen

10.16.2 Omschrijving burens links:

Getrouwd stel

10.16.3 Omschrijving burens boven:

Mbt

10.16.4 Omschrijving buren onder:

Mbt

10.16.5 Is er overlast van de buren?

Nee

10.17 Is er bekend of één van de buren (naastgelegen voor en/of achter) plannen heeft voor verbouwing, aanbouw, opbouw, e.d.?

Nee

10.18 Zijn er bijzonderheden te vermelden over uw woonomgeving, bijvoorbeeld geluidsoverlast, stankoverlast in de omgeving e.d.?

Nee

11. Vaste lasten

11.1 Hoeveel betaalde u voor de laatste aanslag onroerendezaakbelasting?

677

11.2 In welk belastingjaar betaalde u dit?

2024

11.3 Wat is de WOZ-waarde?

937000

11.4 In welk jaar is de WOZ-waarde vastgesteld?

2023

11.5 Hoeveel betaalde u voor de laatste aanslag waterschapslasten?

200

11.6 In welk belastingjaar betaalde u voor de laatste aanslag waterschapslasten?

2023

11.7 Hoeveel betaalde u voor de laatste aanslag gemeentelijke belastingen (zoals rioolheffing en afvalstoffenheffing e.d.)?

156

11.8 In welk belastingjaar betaalde u voor de laatste aanslag gemeentelijke belastingen (zoals rioolheffing en afvalstoffenheffing e.d.)?

2024

11.9 Jaarverbruik gas

0

11.10 Jaarverbruik elektriciteit hoog

2000

11.11 Jaarverbruik elektriciteit laag

2000

11.12 Jaarverbruik elektriciteit totaal

4000

11.13 Jaarverbruik water

120

11.14 Jaarverbruik stadsverwarming

0

11.15 Anders:

11.16 Met hoeveel bewoners bewoonde u de woning?

4

11.17 Zijn er lease- en/of huurkoopcontracten (bijvoorbeeld keuken, kozijnen, cv-ketel, etc.)?

Nee

11.18 Erfpacht of eigen grond?

Eigen grond

11.19 Heeft u alle gemeentelijke belastingen die u verschuldigd bent al betaald?

Nee

11.20 Zijn er variabele bedragen voor gemeenschappelijke poorten, inritten of terreinen?

Nee

11.21 Heeft u, om in de straat te parkeren, een parkeervergunning nodig?

Nee

12. Garanties

12.1 Zijn er lopende onderhoudscontracten en/of garantieregelingen overdraagbaar aan de koper? (zoals dakbedekking, cv-installatie, dubbele beglazing, etc.)

Ja

12.1.1 Zo ja, welke?

Klimaatgarant

13. Afronding

13.1 Nadere informatie (overige zaken, die de koper naar uw mening moet weten).

Privacybeleid

✓ Hierbij ga ik akkoord met de [Privacyverklaring](#) van Overspaern Makelaardij.

Verklaring ingevulde gegevens

✓ Hierbij verklaar ik dat het formulier te goeder trouw is ingevuld.



Begane Grond
Koning Willem-alexanderlaan 29, Hoofddorp

R.M. Vastgoedpresentatie] Aan deze plattegrond kunnen geen rechten worden ontleend

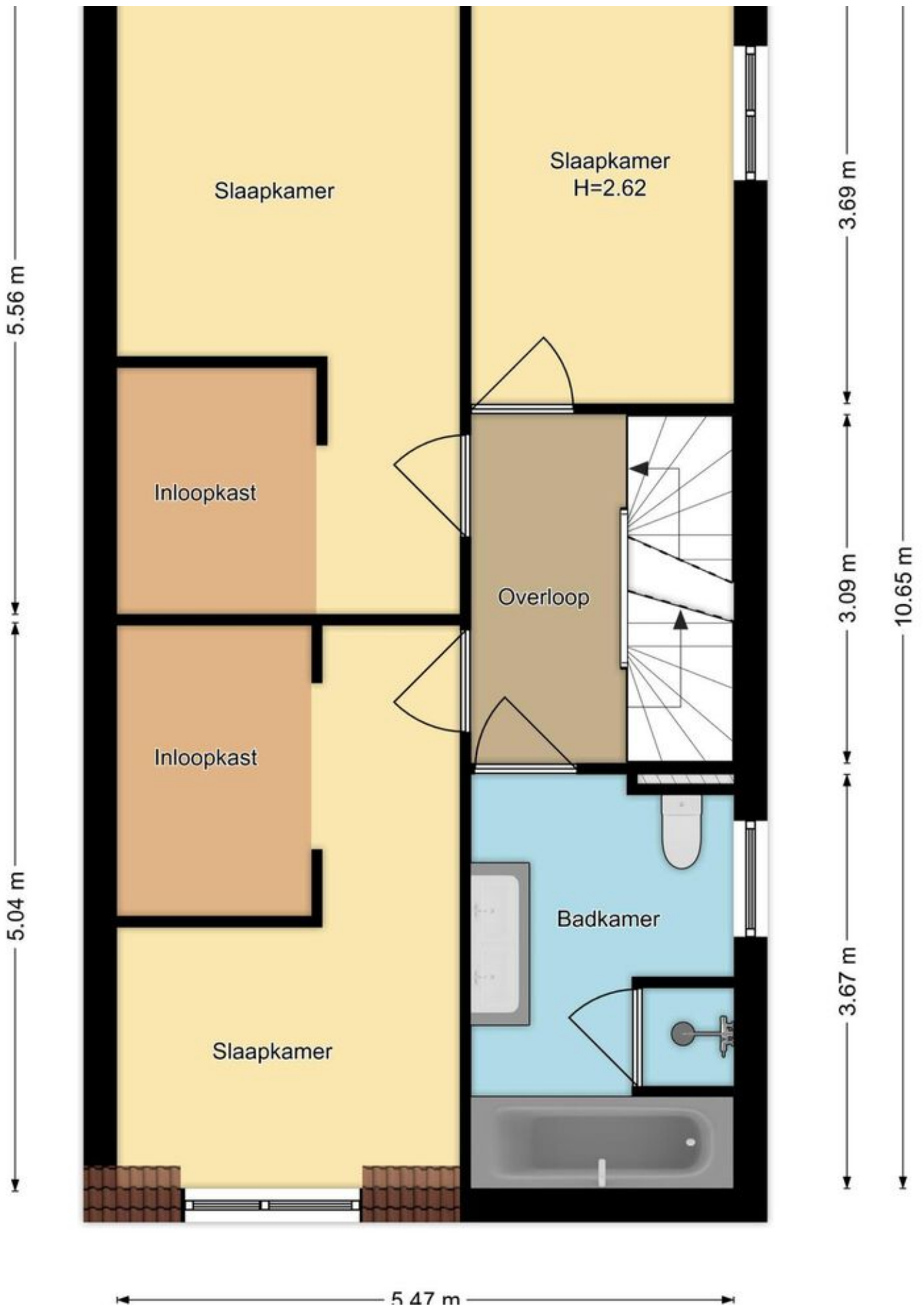

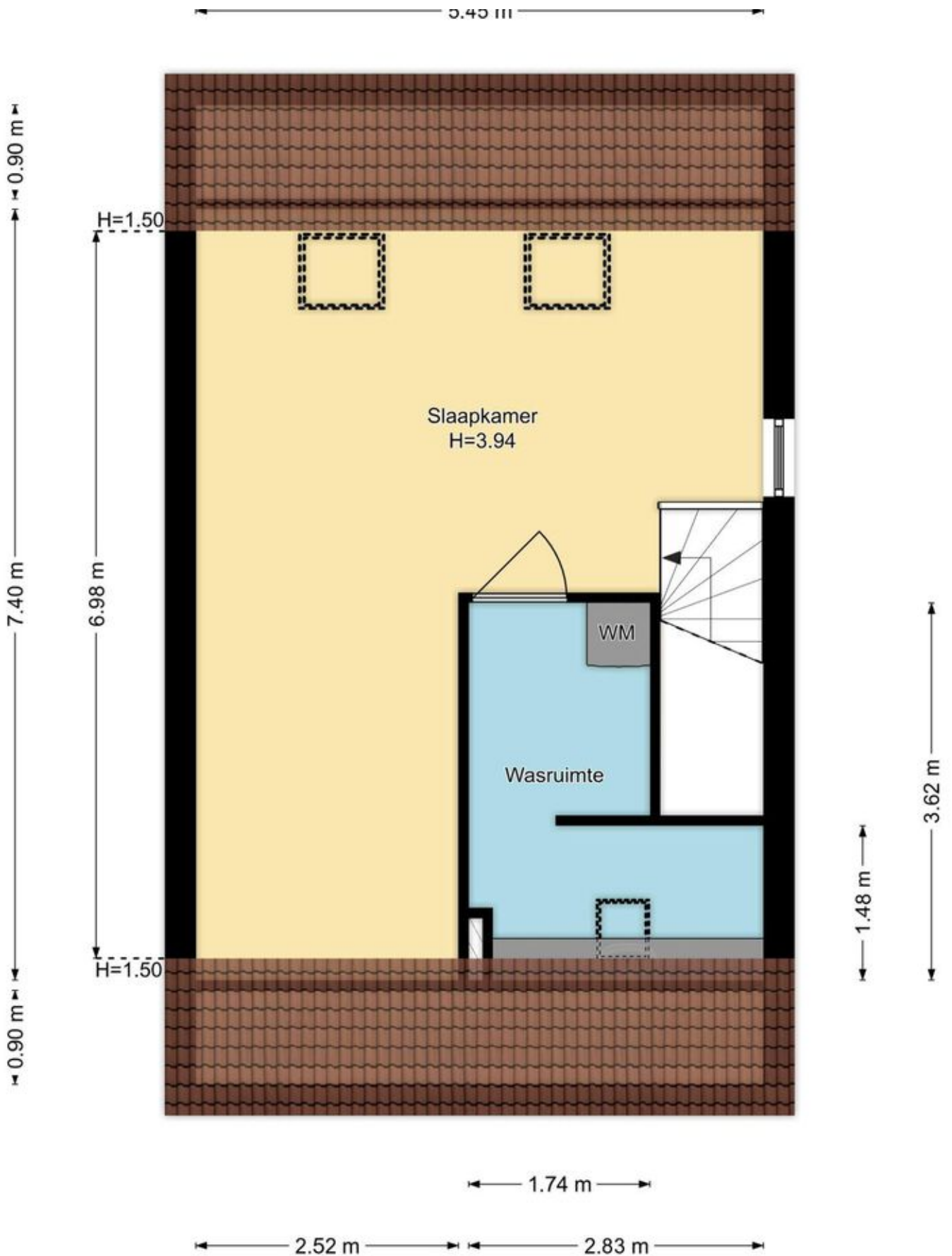

2e Verdieping
Koning Willem-alexanderlaan 29, Hoofddorp

B.M. Verkooprepresentatie. Aan deze plattegrond kunnen geen rechten worden ontleend.

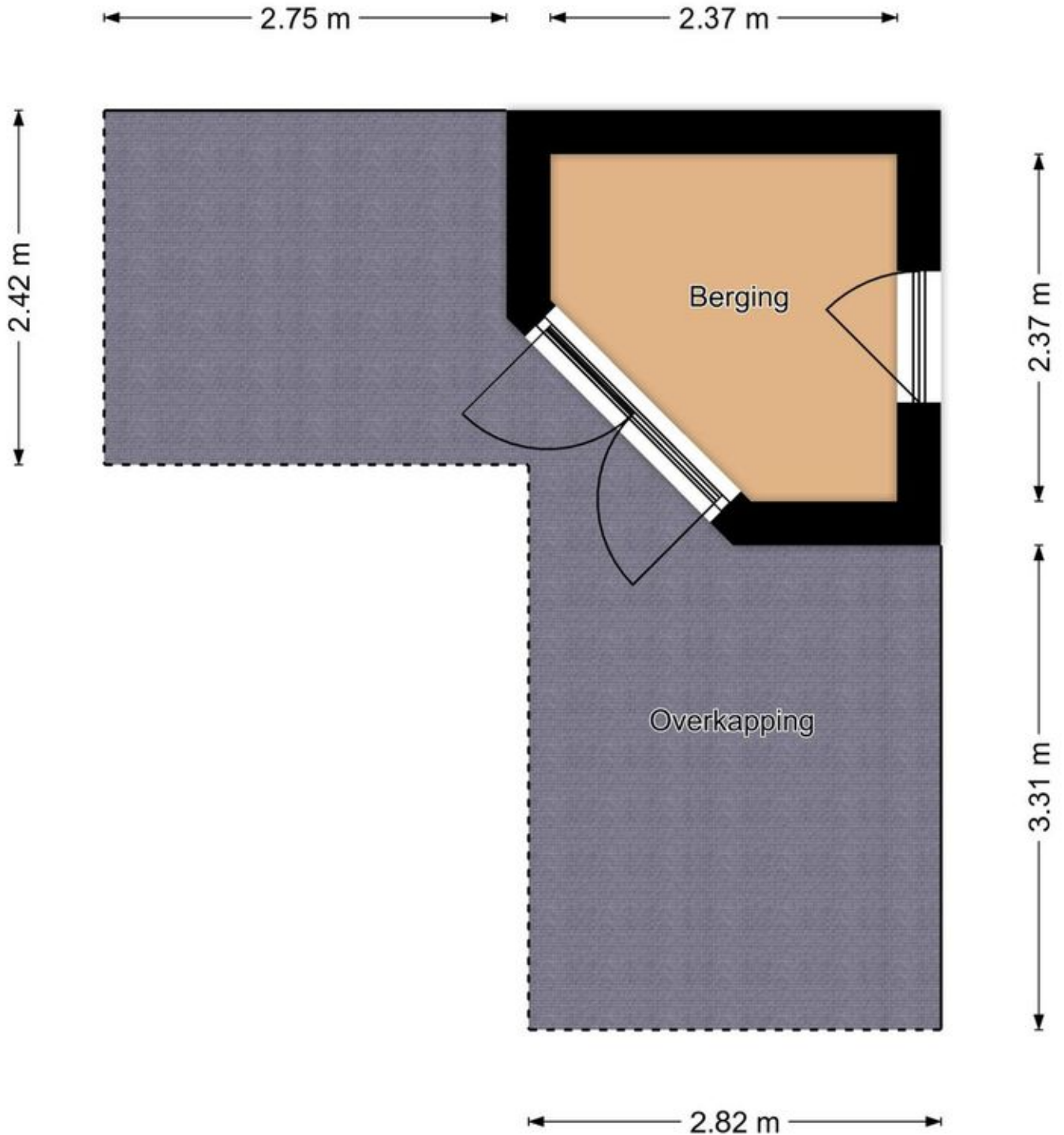

Berging Koning Willem-alexanderlaan 29, Hoofddorp

R.M. Vastgoedpresentatie | Aan deze plattegrond kunnen geen rechten worden ontleend



Biedingsformulier



Naam : _____

Adres : _____

P.c. + plaats : _____

Telefoon : _____

Hierbij doet ondergetekende, hierna te noemen de bieder, de bieding aan Overspaern Makelaardij te Haarlem tot aankoop van:

_____ te _____

Bieder verklaart bovenstaand object te hebben bezichtigd en bekend te zijn met de gegevens en de clausules in de verkoopbrochure en brengt bij deze een bod uit ter grootte van:

€ _____, = kosten koper

De regels in dit biedingsformulier beheersen eventuele vervolgonderhandelingen.

Indien het uitgebrachte bod door de verkoper wordt geaccepteerd komt een overeenkomst tot stand. Afspraken betreffende genoemde overeenkomst zoals koopsom, opleveringsdatum, notaris en clausules in de verkoopbrochure zullen door Overspaern Makelaardij worden opgenomen in de Model Koopakte van de Nederlandse Vereniging van Makelaars in onroerende goederen en vastgoeddeskundigen (NVM).

De bieder zal op verzoek van Overspaern Makelaardij de koopakte binnen 2 werkdagen na mondelinge overeenkomst ondertekenen.

Vorbehouden: _____

Roerende zaken: _____

(Voor roerende zaken welke in de woning aanwezig zijn verwijzen wij u naar de lijst van zaken in de brochure waarin staat aangegeven wat achter blijft, wat mee gaat en wat kan worden overgenomen.)

Oplevering: _____

Handtekening(en) bieder

Datum en plaats: _____

